

UNIVERSIDAD TECNICA
FEDERICO SANTA MARIA

OFICINA DE GESTIÓN
DE TALENTOS Y
EMPLEABILIDAD

GESTAL

Oficina de Gestión de Talentos y Empleabilidad



Servicios

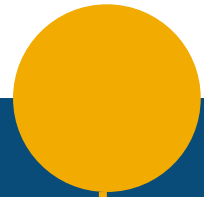

*Portal
de Empleos*



*Campaña de
Prácticas y Memorias*

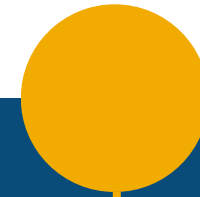

Ferias Laborales

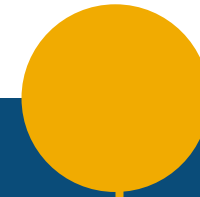

*Actividades
Empresariales*

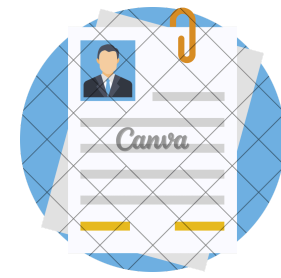

Portal de Empleos

Empresas destacadas ofrecen vacantes de prácticas, memorias y empleo junior y senior, favoreciendo la inserción y desarrollo laboral de estudiantes, titulados y graduados. Esta disponible durante todo el año.



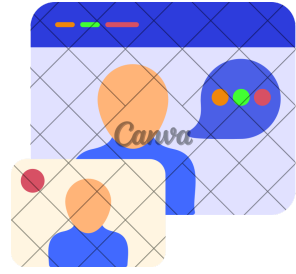

Actividades Empresariales

Actividades que van destinadas a promover el acercamiento temprano y desarrollo laboral de las y los estudiantes / exalumn@s con el mundo empresarial. Se puede desarrollar durante todo el año académico.

**Charlas
Técnicas**



Talleres



Workshop



**Visitas
Industriales**





Ferias Laborales

Evento desarrollado a principios de Octubre 2026. El formato es híbrido, aunque el proceso de búsqueda y selección se desarrolla de manera online, existen instancias presenciales para conectar con los candidatos.

Indicadores 2025

- ✓ Vacantes Totales: 1.032
- ✓ Postulaciones Totales: +13.000
- ✓ Postulantes únicos: +1500

Beneficios asociados

- 📄 ✓ Privilegio a tu empresa con los mejores ingenieros de Chile, según Ranking U.S. News Best Global Universities.
- 📄 ✓ Charla Empresarial y Nota Periodística
- 📄 ✓ Difusión de marca a través de Redes informativas



Campaña de Prácticas y Memorias

Evento desarrollado durante Noviembre 2026, donde se busca conectar con Empresas y estudiantes que requieran su práctica.



Práctica Industrial

- ✓ Según la carrera, esta dura entre 160 y 320 hrs mínimas
- ✓ Se realizan actividades más básicas

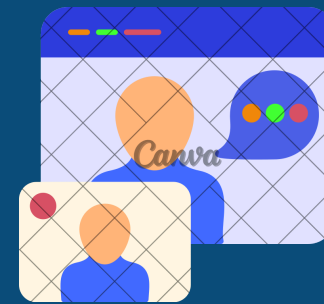

Práctica Profesional

- ✓ Tiene una duración de 320 hrs.
- ✓ Se realizan actividades asociadas al quehacer profesional

Periodos asociados

Inicio de Campaña: Última semana de Octubre 2026

Vacaciones de estudiantes: 5 de diciembre 2026

- ✓ Muy importante considerar que se requiere un periodo de 10 días hábiles para que el estudiante tramite el seguro escolar